

## DECRETO SOSTEGNI BIS

In ottemperanza all'art. 58 comma 5 DL 73/2021 convertito in L 106 del 23.07.2021 pubblicata in GU 176 del 24/07/2021 recante "Conversione in legge, con modificazioni, del decreto-legge 25 maggio 2021 n. 73, recante misure urgenti connesse all'emergenza da COVID-19, per le imprese, il lavoro, i giovani, la salute e i servizi territoriali" (cd. Decreto Sostegni Bis), si dichiara quanto segue:

Dati dell'Istituto Paritario	
<b>Denominazione</b>	Istituto Paritario "Santa Chiara"
<b>Ente Gestore</b>	Suore Francescane Missionarie d'Egitto dette anche Suore Francescane Missionarie del Cuore Immacolato di Maria
<b>Sede Legale</b>	Via Caterina Troiani, 91 00144 Roma
<b>Sede Operativa</b>	Via Caterina Troiani, 91 00144 Roma
<b>Codice Fiscale Ente Gestore</b>	02500290586
<b>Codice Meccanografico scuola dell'Infanzia</b>	RM1A64900C
<b>Codice Meccanografico scuola Primaria</b>	RM1E12400N
<b>Codice Meccanografico scuola Secondaria di primo grado</b>	RM1M04100Q

a) Organizzazione interna, con particolare riferimento all'articolazione degli uffici e all'organigramma

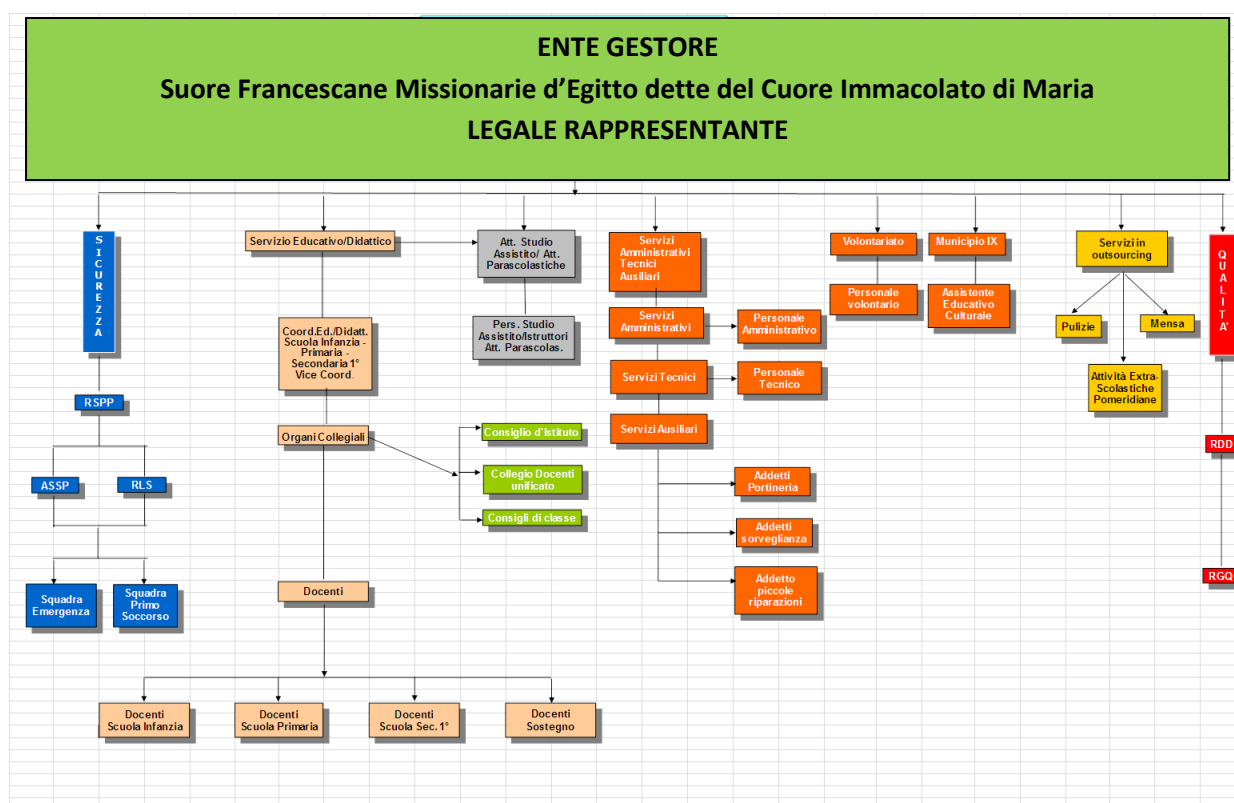

- b) **Informazioni relative ai titolari di incarichi di collaborazione o consulenza, compresi gli estremi dell'atto di conferimento dell'incarico, il curriculum vitae e il compenso erogato:**

Nell'anno scolastico 2020/2021 non sono stati stipulati contratti di collaborazione/consulenza con specifico riferimento all'attività scolastica.

- c) **Conto annuale del personale e delle relative spese sostenute, con particolare riferimento ai dati relativi alla dotazione organica e al personale effettivamente in servizio e al relativo costo, nonché i tassi di assenza (anno 2020)**

Ordine scuola	Costo del Personale
Scuola dell'Infanzia	Euro 829.221,88
Scuola Primaria	
Scuola Secondaria di Primo grado	

Il tasso complessivo di assenza a.s. 2020-2021 è di 23,70% ( valore percentuale rispetto alle ore lavorabili)

**Organico a.s. 2020/2021**

Istituto	Totale Indeterminato	Totale Determinato	Totale complessivo
Docenti (incluso sostegno)	18	7	25
Attività parascolastica	2	2	4
Segreteria e ausiliari	11	2	13
<b>TOTALE</b>	<b>31</b>	<b>11</b>	<b>42</b>

- d) **Dati relativi al personale in servizio con contratto di lavoro non a tempo indeterminato (a.s. 2020-2021);**

Istituto	Totale	di cui per sostituzione di maternità/malattia
Docenti (incluso sostegno)	7	1
Attività parascolastica	2	
Segreteria e ausiliari	2	
<b>TOTALE</b>	<b>11</b>	

**e) Documenti e gli allegati del bilancio consuntivo**

**CONTO ECONOMICO CONSUNTIVO ANNO SOLARE 2020**

Rette scolastiche Infanzia	140.520,80
Rette scolastiche Primaria	353.270,75
Rette scolastiche Secondaria	208.280,10
Sussidi e contributi	326.637,28
Altri ricavi	104.307,26
<b>Ricavi</b>	<b>1.133.016,19</b>

Costi per servizi	262.445,34
Godimento beni di terzi	1.098,00
Costi del personale	829.221,88
Ammortamenti	8.861,52
Oneri diversi di gestione	28.118,23
Altri costi	55.696,54
Oneri finanziari	28,74
<b>Costi</b>	<b>1.185.470,25</b>

<b>RISULTATO DELLA GESTIONE</b>	<b>-52.454,06</b>
---------------------------------	-------------------

La normativa a cui è sottoposta la gestione della scuola non prevede l'approvazione del Bilancio Preventivo.

**f) Informazioni relative ai beni immobili e agli atti di gestione del patrimonio.**

L'attività scolastica si svolge in ambienti di proprietà dell'Ente Gestore Suore Francescane Missionarie d'Egitto dette anche Suore Francescane Missionarie del Cuore Immacolato di Maria.